Kanton St.Gallen

Muolen

Sanierung des Gewässers

Rüti - Dorfstrasse - Bach

Routennummer 24372 0.000km - 0.390km

Routennummer 26621 2.835km - 2.974km

Ausbau Chrottenbach Etappe 1

Situation 1:200

Vorabzug

Ausfertigung für	Projekt Nr.	Plan Nr.	Beilage Nr.
	1003902	31-02-2	

Studie	Entw.	Gez.	Gepr.	Datum
Vorprojekt	uha	nfr		24.02.2025
Auflageprojekt				
Ausführungsprojekt				
Abschlussakten				

Projektverfasser

nrpingenieure
INGENIEURE · GEOMATIKER · RAUMPLANER

DATEI: v3_sit_bach_200.2d

Format 126.0 x 30.0 m^2 0.378

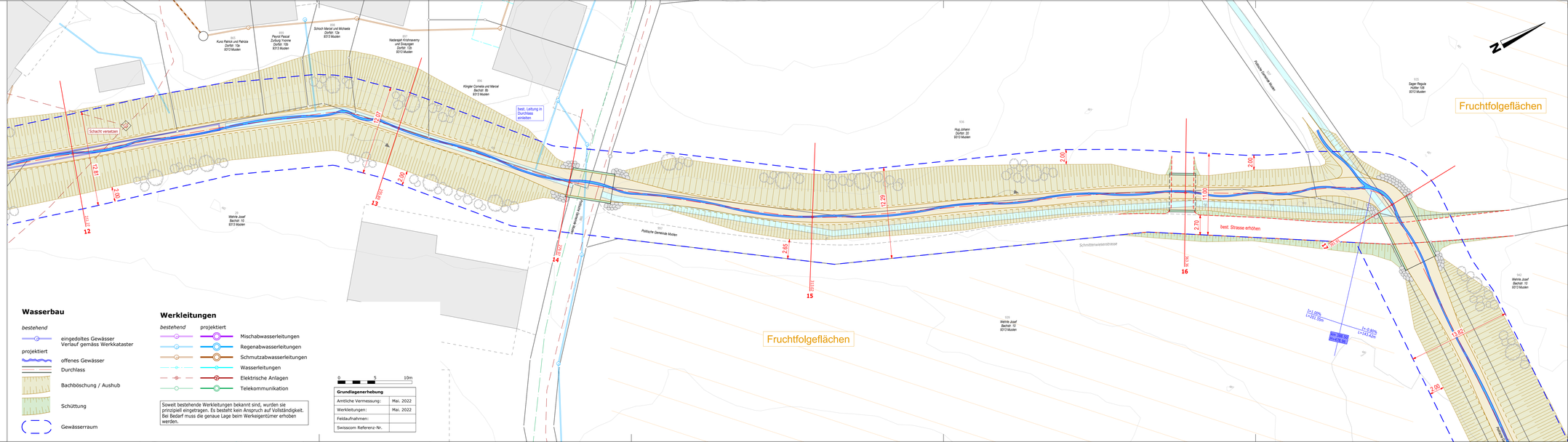

Wasserbau

bestehend

- eingedoltes Gewässer Verlauf gemäss Werkkataster

projektiert

- offenes Gewässer
- Durchlass
- Bachböschung / Aushub
- Schüttung
- Gewässerraum

Werkleitungen

bestehend / projektiert

- Mischabwasserleitungen
- Regenabwasserleitungen
- Schmutzabwasserleitungen
- Wasserleitungen
- Elektrische Anlagen
- Telekommunikation

Soweit bestehende Werkleitungen bekannt sind, wurden sie prinzipiell eingetragen. Es besteht kein Anspruch auf Vollständigkeit. Bei Bedarf muss die genaue Lage beim Werkeigentümer erhoben werden.

0 5 10m

Grundlagenerhebung	
Amtliche Vermessung:	Mai. 2022
Werkleitungen:	Mai. 2022
Feldaufnahmen:	
Swisscom Referenz-Nr.	